

PLANTA DE SUPERFICIES, COTAS E INSTALACIONES SUPERFICIE CONSTRUIDA 24200 m2

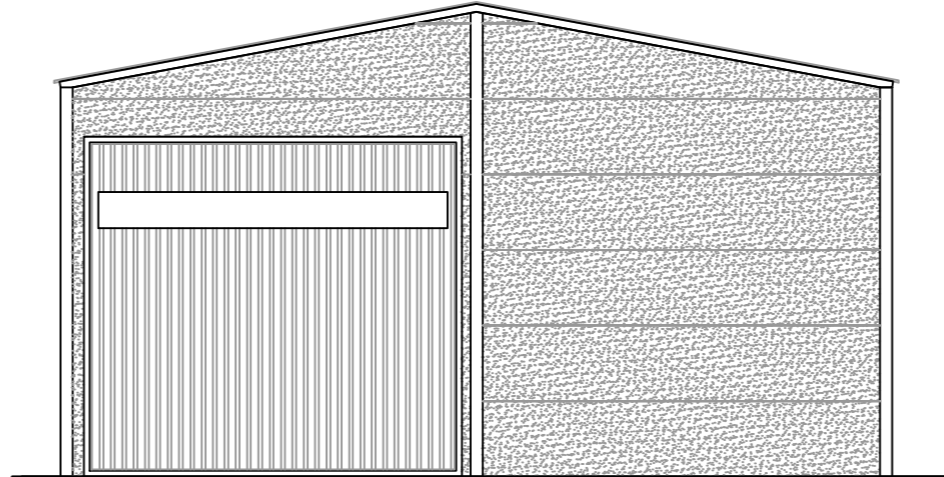

ALZADO VISTA "B"

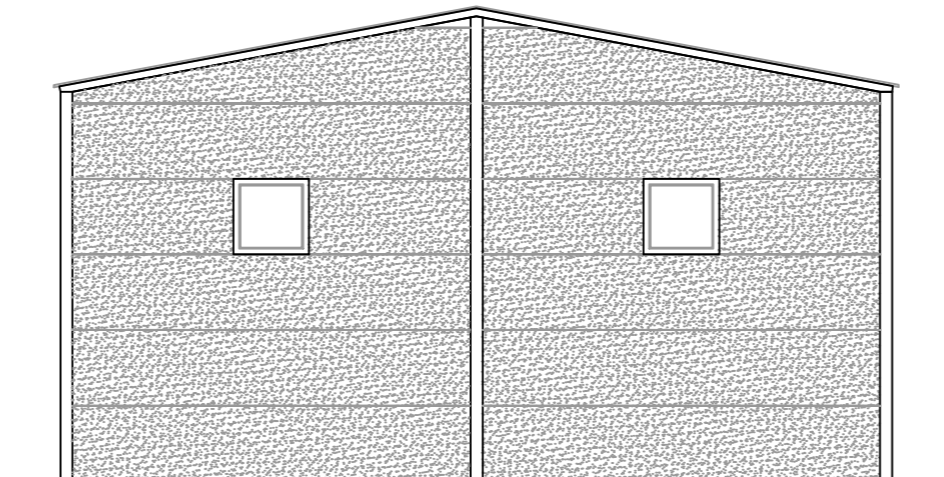

ALZADO VISTA "C"

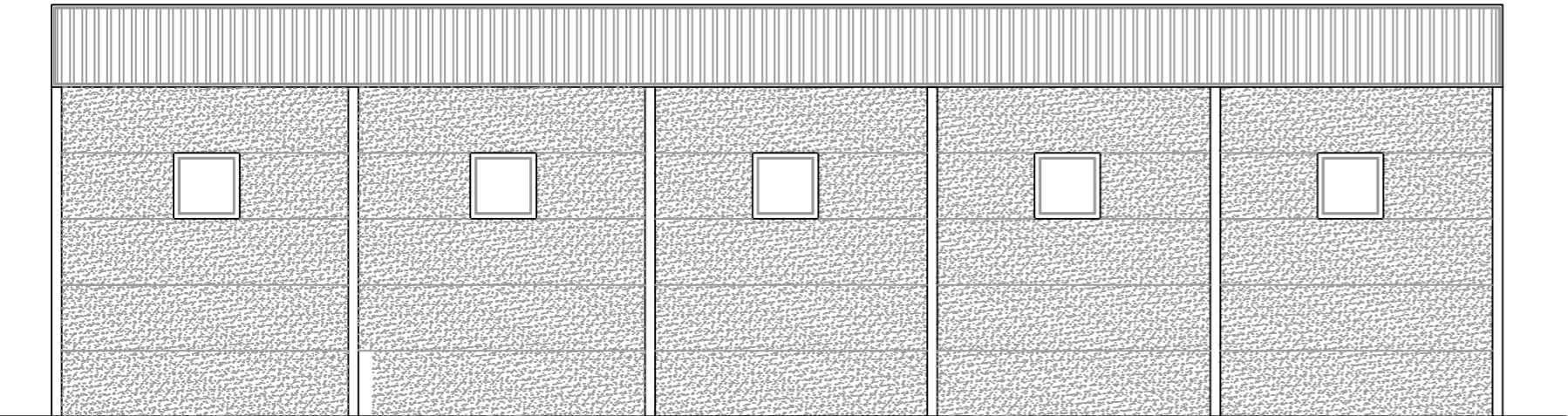
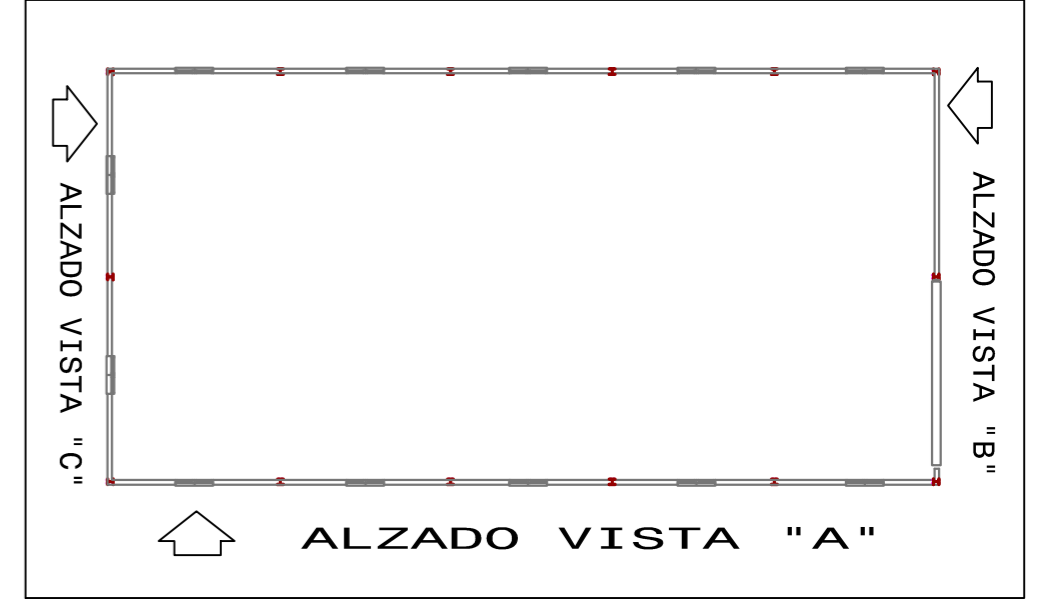

ALZADO VISTA "A"

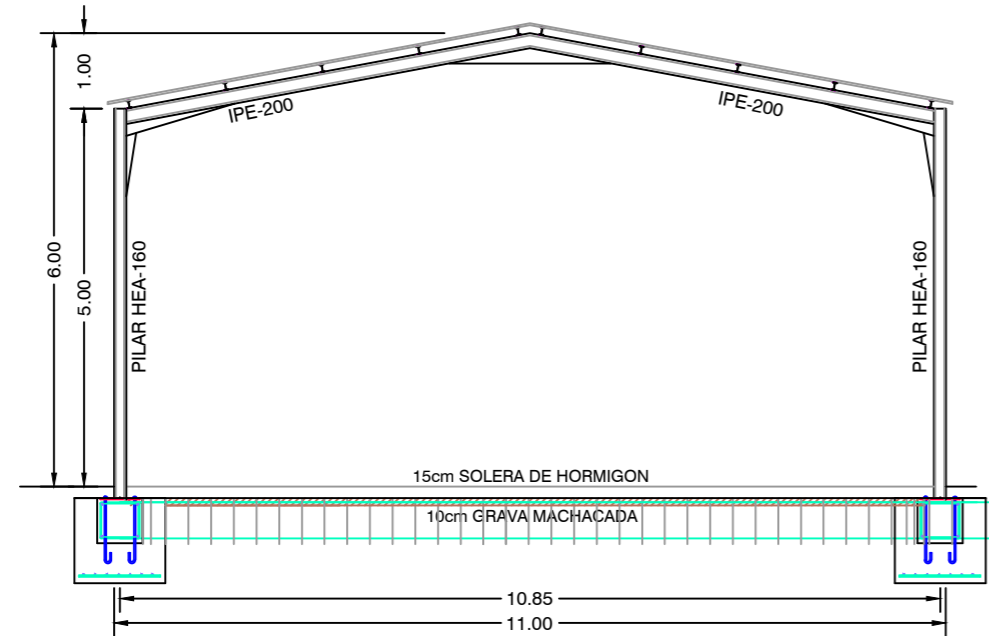

SECCION

**LEYENDA ELECTRICA**

- CUADRO SECUNDARIO
- PUNTO DE INCANDESCENTE DE 60w
- INTERRUPTOR UNIPOLAR DE ENCENDIDO
- TOMA DE CORRIENTE 2P/15A+T EMPOTRADA
- EMERGENCIA de 160 lumenes
- EXTINTOR

<b>CARRILLO INGENIEROS, S.L.</b>		C/ JABONERIAS N° 39 45500 - TORRIJOS (TOLEDO) TLFN.: (925) 77 15 20
ESTUDIO DE IMPACTO AMBIENTAL <b>AMPLIACIÓN DE EXPLOTACIÓN DE GANADO VACUNO DE CEBO DE 500 A 3000 CABEZAS</b> LOCALIDAD: ESCALONILLA (TOLEDO)		N° PLANO: <h1 style="font-size: 2em;">5</h1>
PLANO: <b>NAVE ALMACÉN (ACTUALMENTE EN CONSTRUCCIÓN)</b>		FECHA: SEPT/15
DIBUJADO POR: ELENA ORDOÑEZ RECIO	AUTOR DEL PROYECTO:	
PROPIEDAD:  DIOCARNES S.L.U.	INGENIERO TECNICO AGRICOLA, COLG. N° 7.185 INGENIERO AGRÓNOMO D. FRANCISCO CARRILLO DE LA CRUZ	
	ESCALA: 1/100	ARCHIVO: 71/15