

## ZONA DE ESPECIAL PROTECCIÓN PARA LAS AVES (ZEPA) EN CASTILLA-LA MANCHA

ÁREA ESTEPARIA DE LA MARGEN DERECHA DEL RIO GUADARRAMA

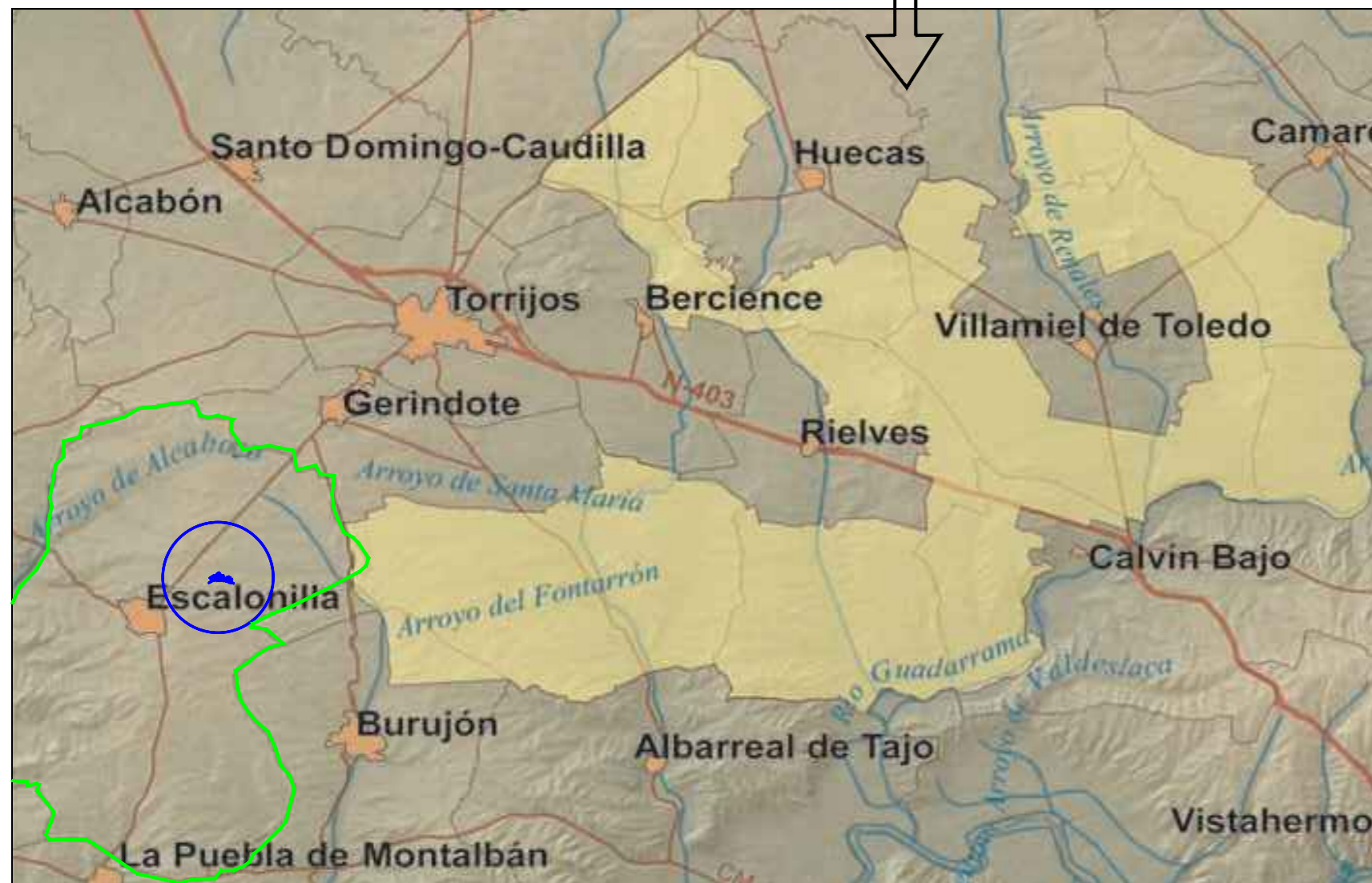

**LEYENDA**

	CARRETERAS
	RIOS PRINCIPALES
	LINDE TERMINO MUNICIPAL
	LIMITE AREA ESTEPARIA
	NUCLEO URBANO
	ZONA DE AFECCIÓN DEL ESTUDIO

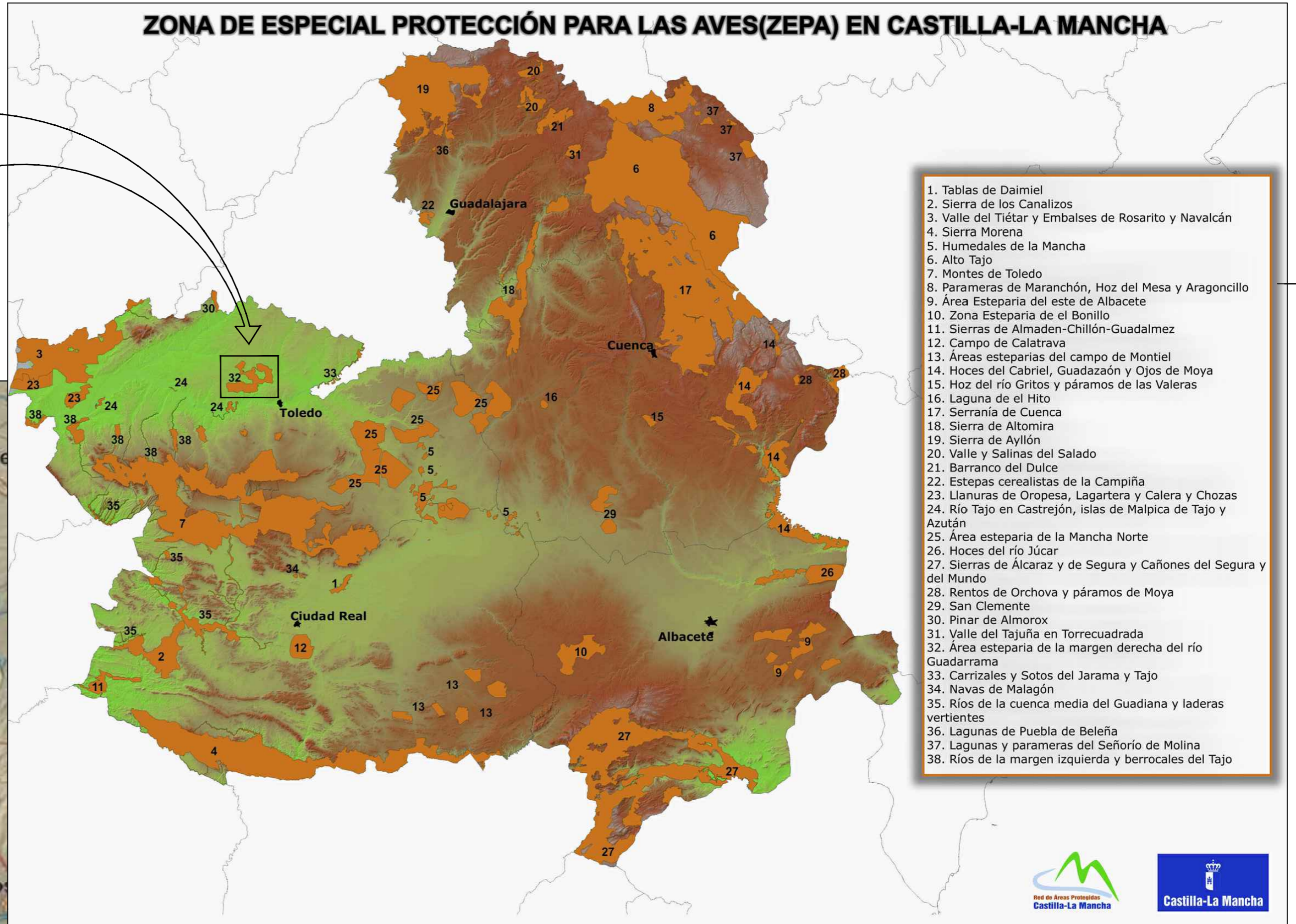

1. Tablas de Daimiel
2. Sierra de los Canalizos
3. Valle del Tiétar y Embalses de Rosarito y Navalcán
4. Sierra Morena
5. Humedales de la Mancha
6. Alto Tajo
7. Montes de Toledo
8. Parameras de Maranchón, Hoz del Mesa y Aragoncillo
9. Área Esteparia del este de Albacete
10. Zona Esteparia de el Bonillo
11. Sierras de Almaden-Chillón-Guadamez
12. Campo de Calatrava
13. Áreas esteparias del campo de Montiel
14. Hoces del Cabriel, Guadazaón y Ojos de Moya
15. Hoz del río Gritos y páramos de las Valeras
16. Laguna de el Hito
17. Serranía de Cuenca
18. Sierra de Altomira
19. Sierra de Ayllón
20. Valle y Salinas del Salado
21. Barranco del Dulce
22. Estepas cerealistas de la Campiña
23. Llanuras de Oropesa, Lagartera y Calera y Chozas
24. Río Tajo en Castrejón, islas de Malpica de Tajo y Azután
25. Área esteparia de la Mancha Norte
26. Hoces del río Júcar
27. Sierras de Alcaraz y de Segura y Cañones del Segura y del Mundo
28. Rentos de Orchova y páramos de Moya
29. San Clemente
30. Pinar de Almorox
31. Valle del Tajuña en Torrecuadrada
32. Área esteparia de la margen derecha del río Guadarrama
33. Carrizales y Sotos del Jarama y Tajo
34. Navas de Malagón
35. Ríos de la cuenca media del Guadiana y laderas vertientes
36. Lagunas de Puebla de Beleña
37. Lagunas y parameras del Señorío de Molina
38. Ríos de la margen izquierda y berrocales del Tajo

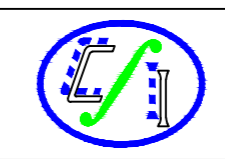

**CARRILLO INGENIEROS, S.L.**

C/ JABONERIAS N° 39  
45500 - TORRIJOS (TOLEDO)  
TLFN.: (925) 77 15 20

ESTUDIO DE IMPACTO AMBIENTAL		Nº PLANO:
<b>AMPLIACIÓN DE EXPLOTACIÓN DE GANADO VACUNO DE CEBO DE 500 A 3000 CABEZAS</b>		<b>10</b>
LOCALIDAD: ESCALONILLA (TOLEDO)		FECHA:
PLANO:		SEPT/15
MAPA DE ZONA ZEPA		ESCALA:
DIBUJADO POR: ELENA ORDOÑEZ RECIO		- / -
PROPIEDAD:		ARCHIVO:
DIOCARNES S.L.U.		71/15
AUTOR DEL PROYECTO:		
INGENIERO TECNICO AGRICOLA, COLG. N° 7.185 INGENIERO AGRÓNOMO D. FRANCISCO CARRILLO DE LA CRUZ		