

ZONA DE ESPECIAL PROTECCIÓN PARA LAS AVES (ZEPA) EN CASTILLA-LA MANCHA

ÁREA ESTEPARIA DE LA MARGEN DERECHA DEL RIO GUADARRAMA

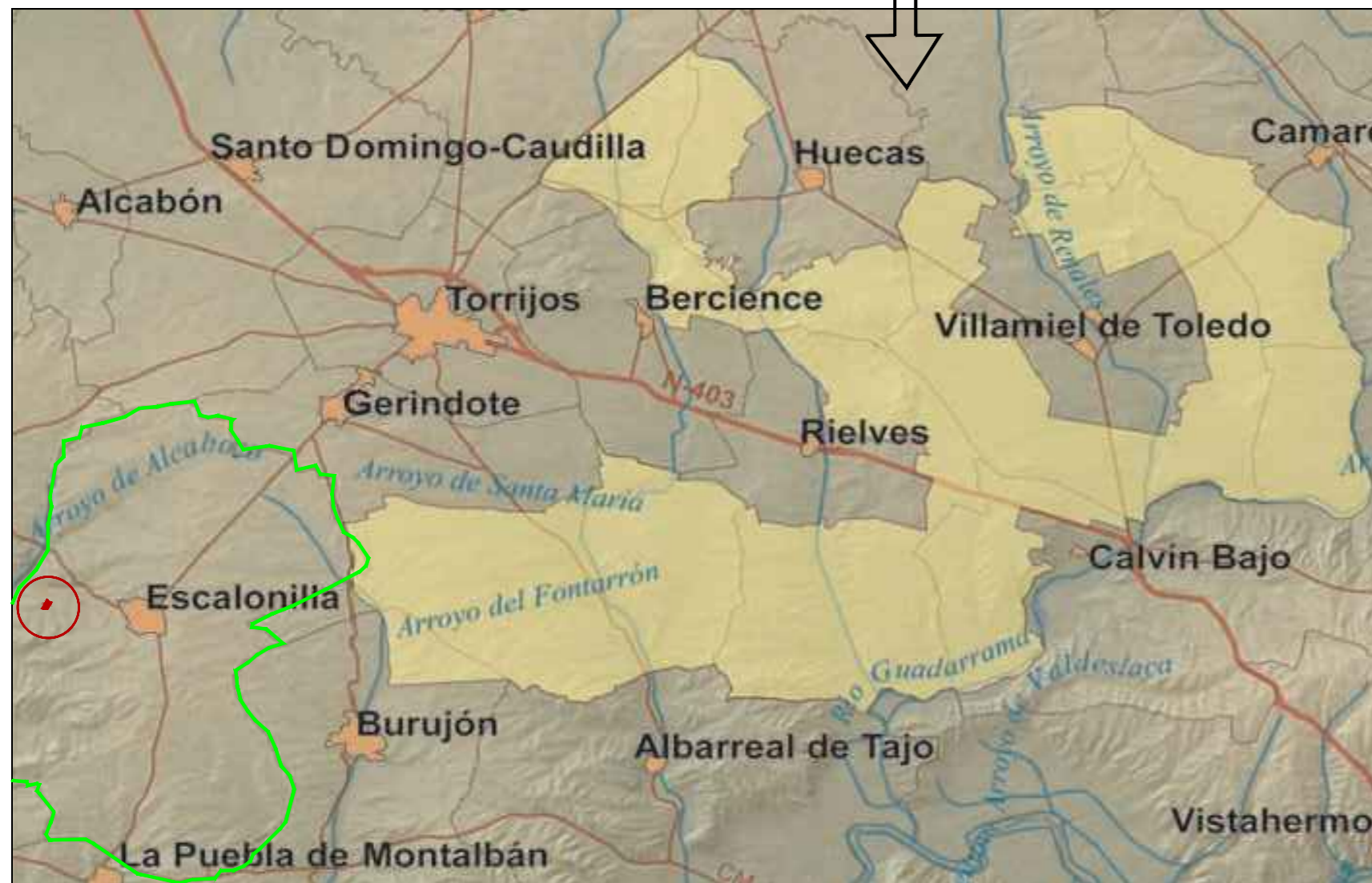

LEYENDA

	CARRETERAS
	RIOS PRINCIPALES
	LINDE TERMINO MUNICIPAL
	LIMITE AREA ESTEPARIA
	NUCLEO URBANO
	ZONA DE AFECCIÓN DEL ESTUDIO

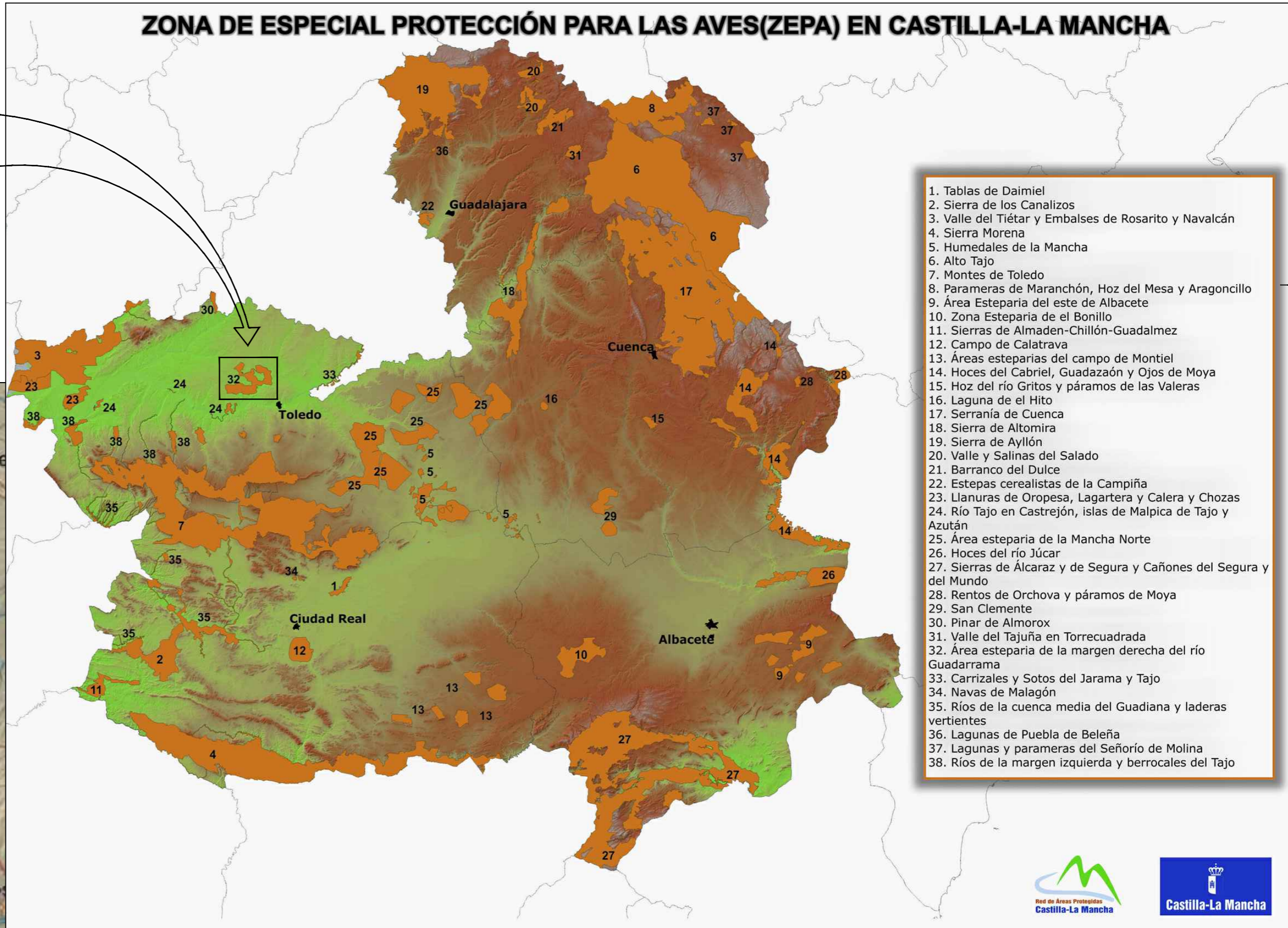

1. Tablas de Daimiel
2. Sierra de los Canalizos
3. Valle del Tiétar y Embalses de Rosarito y Navalcán
4. Sierra Morena
5. Humedales de la Mancha
6. Alto Tajo
7. Montes de Toledo
8. Parameras de Maranchón, Hoz del Mesa y Aragoncillo
9. Área Esteparia del este de Albacete
10. Zona Esteparia de el Bonillo
11. Sierras de Almaden-Chillón-Guadalmaz
12. Campo de Calatrava
13. Áreas esteparias del campo de Montiel
14. Hoces del Cabriel, Guadazaón y Ojos de Moya
15. Hoz del río Gritos y páramos de las Valeras
16. Laguna de el Hito
17. Serranía de Cuenca
18. Sierra de Altomira
19. Sierra de Ayllón
20. Valle y Salinas del Salado
21. Barranco del Dulce
22. Estepas cerealistas de la Campiña
23. Llanuras de Oropesa, Lagartera y Calera y Chozas
24. Río Tajo en Castrejón, islas de Malpica de Tajo y Azután
25. Área esteparia de la Mancha Norte
26. Hoces del río Júcar
27. Sierras de Alcaraz y de Segura y Cañones del Segura y del Mundo
28. Rentos de Orchova y páramos de Moya
29. San Clemente
30. Pinar de Almorox
31. Valle del Tajuña en Torrecuadrada
32. Área esteparia de la margen derecha del río Guadarrama
33. Carrizales y Sotos del Jarama y Tajo
34. Navas de Malagón
35. Ríos de la cuenca media del Guadiana y laderas vertientes
36. Lagunas de Puebla de Beleña
37. Lagunas y parameras del Señorío de Molina
38. Ríos de la margen izquierda y berrocales del Tajo

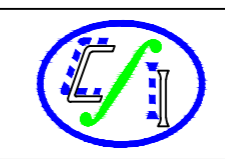

CARRILLO INGENIEROS, S.L.

C/ JABONERIAS N° 39
45500 - TORRIJOS (TOLEDO)
TLFN.: (925) 77 15 20

ESTUDIO DE IMPACTO AMBIENTAL		Nº PLANO:
AMPLIACIÓN DE EXPLOTACIÓN DE GANADO VACUNO DE CEBO DE 100 A 1500 CABEZAS		8
LOCALIDAD: ESCALONILLA (TOLEDO)		FECHA:
PLANO:		OCTUBRE/17
MAPA DE ZONA ZEPA		ESCALA:
DIBUJADO POR: ELENA ORDOÑEZ RECIO		- / -
PROPIEDAD:		ARCHIVO:
D. JUAN VICENTE MORENO DURO		72/17
AUTOR DEL PROYECTO:		
INGENIERO TECNICO AGRICOLA, COLG. N° 7.185		
INGENIERO AGRÓNOMO		
D. FRANCISCO CARRILLO DE LA CRUZ		